MEMORIA
DE ACTIVIDADES
2025

agers

ÍNDICE

Carta del Presidente

1 Órganos de Gobierno

1.1. Junta Directiva
1.2. Consejo Asesor
1.3. Equipo

2 Informe de gestión en cifras

2.1. Asociados
2.2. RRSS
2.3. Comunicación
2.4. AGERS GO

3 Actividades de la Asociación

3.1. Asamblea General Ordinaria AGERS
3.2. Comisiones de trabajo
3.3. Eventos organizados por AGERS
3.4. Eventos en los que colaboramos
3.5. Alumni
3.6. Publicaciones

4 Centro de estudios de AGERS

4.1. ¿Qué es el centro de Estudios de AGERS?
4.2. CEA: Informe en cifras
4.3. Actividades CEA
4.4. Píldoras formativas

5 Relaciones institucionales

5.1. Asambleas General Ordinaria FERMA

6 Colaboradores

Nuestros colaboradores

agers

LUIS JORGE LANCHA VÁZQUEZ
Presidente de AGERS
Chief Risk & Insurance Officer
(CRIO) SENER

Estimados asociados,

Asumir la Presidencia de AGERS en este momento es, ante todo, un honor y una gran responsabilidad. Tomo el relevo de una etapa sólida y muy exitosa, fruto del trabajo de las Juntas Directivas anteriores y, en especial, del liderazgo de Juan Carlos López Porcel, a quien agradezco su dedicación, visión y compromiso durante los últimos años. AGERS es hoy una asociación fuerte, reconocida y respetada, y ese es el mejor punto de partida para afrontar el futuro.
2025 marca el inicio de una nueva etapa ilusionante para nuestra Asociación. Vivimos un entorno cada vez más complejo, en el que la gestión de riesgos se ha convertido en una función estratégica imprescindible para la resiliencia, la sostenibilidad y la toma de decisiones de las organizaciones. Existe una toma de conciencia creciente sobre el papel fundamental del gestor de riesgos, y AGERS debe estar a la altura de ese reto, liderando el discurso, aportando conocimiento y acompañando a los profesionales y a las empresas en su evolución.
Con este objetivo, hemos definido una **hoja de ruta a tres años**, con metas claras y acciones concretas, orientada a consolidar a AGERS como la mayor comunidad de gestores de riesgos y seguros en España, reforzando su liderazgo y su visibilidad tanto a nivel nacional como internacional. Queremos una asociación aún más integrada, activa y cercana, capaz de diferenciar contenidos, fomentar el debate técnico y generar valor real para nuestros asociados.
Uno de los pilares de esta nueva etapa será la **transformación digital de AGERS.** No se trata únicamente de invertir en tecnología, sino de evolucionar nuestra forma de comunicarnos, compartir conocimiento, organizar actividades y prestar servicio. Aspiramos a ser una asociación ágil, conectada, accesible y preparada para los nuevos tiempos, apoyándonos en herramientas que mejoren la interacción, la eficiencia y la gestión del conocimiento, sin perder nunca de vista el valor de las personas que hacen posible este proyecto.

Asimismo, seguiremos impulsando la **profesionalización y el reconocimiento estratégico de la gestión de riesgos,** trabajando activamente para acercarla a las empresas, a las pymes, a los mediadores y a las nuevas generaciones. La promoción de una futura formación universitaria reglada, el fortalecimiento de nuestras comisiones y grupos de trabajo, y el análisis de los riesgos emergentes —como la inteligencia artificial, la ciberseguridad o la geopolítica— serán líneas prioritarias de actuación.
La **colaboración institucional y las alianzas estratégicas** continuarán siendo un eje clave. Reforzaremos nuestra interlocución y presencia en organismos públicos, universidades, asociaciones profesionales y entidades internacionales como FERMA, sin olvidar la importancia de ampliar nuestra presencia con nuevas delegaciones territoriales en Andalucia y País Vasco.
Compartir conocimiento y experiencias es esencial para anticiparnos a los desafíos y fortalecer nuestra comunidad.
Nada de esto sería posible sin el compromiso de nuestros asociados, el trabajo incansable de las comisiones, el apoyo de nuestros colaboradores y el excelente equipo profesional liderado por la Dirección de AGERS. A todos ellos, mi más sincero agradecimiento. Vuestro esfuerzo, talento y generosidad son el verdadero motor de esta Asociación.
Miramos al futuro con ambición, pero también con responsabilidad. En un entorno como el actual, no anticiparse es, en sí mismo, un riesgo. Desde AGERS seguiremos trabajando para que la gestión de riesgos ocupe el lugar que merece en las organizaciones y en la sociedad, aportando una visión estratégica, rigurosa y comprometida.

Recibid un cordial saludo,

Luis Lancha
Presidente de AGERS

1

Órganos de Gobierno

1.1. Junta Directiva
1.2. Consejo Asesor
1.3. Equipo

1.1. Junta Directiva

Luis Jorge Lancha Vázquez
Presidente
Chief Risk & Insurance Officer (CRIO) SENER

Juan Miguel García Mediavilla
Vicepresidente
Insurance Manager MOEVE

Eva María López Fernández
Vicepresidenta II
Chief Audit Executive | Board Member GRUPO AMPER

Jose María Álvarez Cienfuegos
Secretario General
Partner at DAC BEACHCROFT

Teresa Lozano Martín-Buro
Head of Insurance en ENAGAS

José Ignacio Del Corral Serrano
Global Head of Corporate Insurance GRUPO SANTANDER

Antonio García Lorenzo
Director de Seguros en REPSOL

Cristina Gil Olmo
Directora de Riesgos y Propiedad Industrial en BARCELÓ HOTELS & RESORTS

Ignacio Sánchez Rojo
Insurance & risk manager Riesgos XL EL CORTE INGLÉS

JUNTA DIRECTIVA

1.2. Consejo Asesor

Juan Carlos López Porcel
Director de Riesgos y Seguros en ARCELOLMITTAL ESPAÑA

Bosco Francoy Olagüe
Presidente
CEO de MAPFRE GLOBAL RISKS

José Paulino Fajaldo
Socio. Director del Dpto. de Arbitraje y Litigación para Europa, Oriente Medio y África Herbert Smith Freehills

Patricia Puerta
Head of Global Corporate & Commercial Iberia&LatAm Generali Global Corporate & Commercial

Gonzalo Iturmendi
Propietario, Bufete G. ITURMENDI Y ASOCIADOS

Fernando Caballero
Managing Director | Global Risk Consulting Commercial Risk Solutions en AON

Constanza Gállegos
Country Manager at Berkshire Hathaway Specialty Insurance

Elvira Lacalle
Directora de Multinational Client Services Marsh España

Mª Isabel Martínez Torre-Enciso
Non Executive Director | ESG-NFR | Risk & Crisis Mgmt | Business Continuity | Corporate Governance & Board Effectiveness (UAM – FERMA)

Vicente Hurtado
CEO Addvalora

Manuel Pérez Martín de la Hinojosa
Head of Cyber, Southern Europe and LatAm en Howden

Fernando Redondo
Director de Gerencia de Riesgos en Willis Towers Watson

Alberto Ocarranza
Presidente de FECOR

Lluís Bermúdez
Catedrático de Economía Financiera y Seguros en la Universidad de Barcelona

CONSEJO ASESOR

1.3. Equipo

Nuestro equipo está formado por profesionales cuyo objetivo es apoyar a nuestros asociados y colaboradores.

Alicia Soler

Lucía Marquez de la Plata

Marina Pérez

Laura Cosín

Estela Megías

MªIsabel Lobera

CONTACTA CON NOSOTROS

EQUIPO

2

Informe de Gestión en Cifras

2.1. Asociados
2.2. RRSS
2.3. Comunicación
2.4. AGERS GO

2.1. Asociados. Número de gestores de riesgos y seguros de grandes y medianas empresas.

CRECIMIENTO DE ASOCIADOS Y GESTORES DE RIESGO

En **AGERS 2025**, seguimos creciendo y fortaleciendo nuestra comunidad. Nos complace anunciar que nuestra familia de socios ha crecido un 2,50%, alcanzando un total de 260 afiliaciones este año, lo que refleja la confianza en nuestra asociación. Además, hemos experimentado un crecimiento del 2,30% en el número de gestores de riesgos asociados, pasando a 89 en 2025.

En AGERS, seguimos avanzando con pasos firmes, promoviendo la conciencia sobre la Gestión de Riesgos y fortaleciendo nuestra comunidad, con estos hitos que refuerzan nuestro compromiso con la **protección, sostenibilidad y crecimiento intelectual.**

2.2. Social media 2025

Las redes sociales se han consolidado como un **pilar estratégico** del ecosistema digital de AGERS, permitiéndonos estar en contacto permanente con nuestra comunidad desde cualquier lugar y en cualquier momento. A través de plataformas como **LinkedIn, Instagram, YouTube y Spotify** —cada una con un propósito específico— reforzamos nuestro compromiso con la difusión del conocimiento, el intercambio de experiencias y el seguimiento de las principales tendencias del sector de la gestión de riesgos y los seguros.

A lo largo del año, nuestra presencia digital ha experimentado un **crecimiento sostenido**. En **LinkedIn,** nuestra comunidad se incrementó un **9,20%**, alcanzando los **16.526** seguidores en el conjunto de todas nuestras cuentas y consolidándose como un espacio de referencia para la conversación profesional y el networking especializado.
En **YouTube**, superamos las 10.169 visualizaciones, impulsadas por contenidos como píldoras formativas, AGERS sale a la calle y otros formatos de interés, y alcanzamos los 716 suscriptores, lo que supone 95 más que el ejercicio anterior.

Por su parte, **Spotify** cerró el año con más de **1.970** escuchas y la publicación de más de 26 nuevos episodios del canal TODOAGERS, confirmando el creciente interés por el formato podcast como vía flexible y accesible para el consumo de contenido especializado.

En 2025, nuestra estrategia digital ha seguido evolucionando con especial foco en **Instagram**, que se ha convertido en un canal emergente clave para conectar con el talento joven. Finalizamos el año con un **aumento de 76% de seguidores**, más de 6.868 visualizaciones, donde las historias concentraron el 30% del alcance y los reels el 30% y las publicaciones 40%, reflejando la eficacia de los formatos audiovisuales dinámicos.

Gracias a este ecosistema de canales, AGERS continúa acercando la gestión de riesgos a todas las generaciones, compartiendo de forma constante la actividad de la Asociación y de su red de colaboradores, y reforzando su papel como punto de encuentro y referencia para el sector.

16.526
SEGUIDORES

10.169
REPRODUCCIONES

1.970
ESCUCHAS

232
SEGUIDORES

Todo AGERS

PODCAST EN SPOTIFY - 2025

AGERS ha consolidado su apuesta por el formato audio como una herramienta clave para ofrecer contenidos especializados de forma ágil y accesible. El canal de Spotify TodoAGERS cuenta con más de **95 episodios** y alcanzó en 2025 un total de **1.970 reproducciones,** confirmando el interés de la comunidad por este formato.
Diseñado para acompañar al profesional en su día a día, TodoAGERS permite mantenerse informado mientras se conduce, se practica deporte o se realizan otras actividades.

Como novedad, el podcast ha incorporado un nuevo formato de entrevistas basado en una dinámica de pregunta-respuesta, con el objetivo de acercar la actualidad y la experiencia en la dirección de riesgos a socios, colaboradores y profesionales del sector. Este enfoque aporta mayor cercanía y dinamismo, consolidando TodoAGERS como un canal de referencia en Gestión de Riesgos y Seguros Globales.

Gracias a la participación de expertos y referentes del sector, este canal se consolida como un pilar informativo esencial, ofreciendo contenidos prácticos, rigurosos y enriquecedores que reflejan la experiencia real de los profesionales de la Gestión de Riesgos y los Seguros Globales.

PODCAST 2025

"De tú a tú"
con Sara García de Iberia y Alicia Soler

Informe sobre la situación del mercado asegurador
Paloma Migoya Tejedor - WTW

Breve Radiografía de la Seguridad en Chile
Iván Escobar - International SOS

Un repaso sobre la figura de caución
Pablo Garrigues - Sammy Free

1970 escuchas

+27% en episodios

2.3. Comunicación 2025

Desde su puesta en marcha en 2019, el WEEKLY de AGERS se ha consolidado como una cita informativa de referencia cada martes para asociados y suscriptores. Junto con la página web de la Asociación, este boletín constituye el principal canal de difusión de contenidos, permitiendo a los gestores de riesgos mantenerse permanentemente informados sobre la actualidad del sector de la Gestión de Riesgos y los Seguros Globales.

En **2025,** podemos destacar que:

- El WEEKLY alcanzó su edición número 50 (298 en total) y llegó semanalmente a más de 3.553 contactos. La calidad y relevancia de los contenidos se reflejó en un alcance de hasta un 48% de tasa de apertura.

- A lo largo del año se publicaron además 303 noticias en la web de AGERS, tanto de la propia Asociación como de sus colaboradores, reforzando el papel del WEEKLY como una herramienta clave para la difusión de noticias, eventos y novedades de interés para la comunidad profesional de la gestión de riesgos.

- Este año hemos estrenado una voz editorial propia a través de la publicación de artículos de opinión, dando la oportunidad a profesionales de distintos ámbitos de compartir su punto de vista y análisis experto sobre temas de actualidad.

Gracias a un contenido riguroso, actual y de alto valor añadido, el WEEKLY se consolida como una herramienta clave para mantener a los gestores de riesgos permanentemente informados sobre las últimas noticias, eventos y novedades del sector.

2.4. Proyectos 2025: AGERS GO

En un contexto marcado por la sobreabundancia de información, AGERS Go nace como una plataforma digital que concentra los contenidos esenciales en gestión de riesgos, gobernanza y Enterprise Risk Management (ERM). Su objetivo es acercar conocimiento experto y actualizado a la comunidad, de forma clara, práctica y fácilmente accesible.

La plataforma centraliza toda la actividad de AGERS en un único espacio, integrando entrevistas con profesionales de referencia, píldoras formativas en formato audiovisual, podcasts, eventos y análisis de actualidad. Todo ello organizado por temáticas y formatos para facilitar una navegación ágil y eficiente, ahorrando tiempo y aportando criterio a los usuarios.
Con un enfoque visual y dinámico, AGERS Go está diseñada tanto para profesionales en etapas iniciales como para expertos del sector, reforzando la conexión con la comunidad, dando visibilidad a colaboradores y humanizando la marca AGERS. Además, la plataforma se integra con iniciativas como AGERS Sale a la Calle, AGERS conecta con... y otros encuentros clave del sector.

Concebida como un espacio de aprendizaje continuo, AGERS Go se consolida como un canal interactivo de referencia que acompaña a la comunidad en un entorno de cambio constante, facilitando el acceso a tendencias, buenas prácticas y conocimiento experto en gestión de riesgos y seguros.

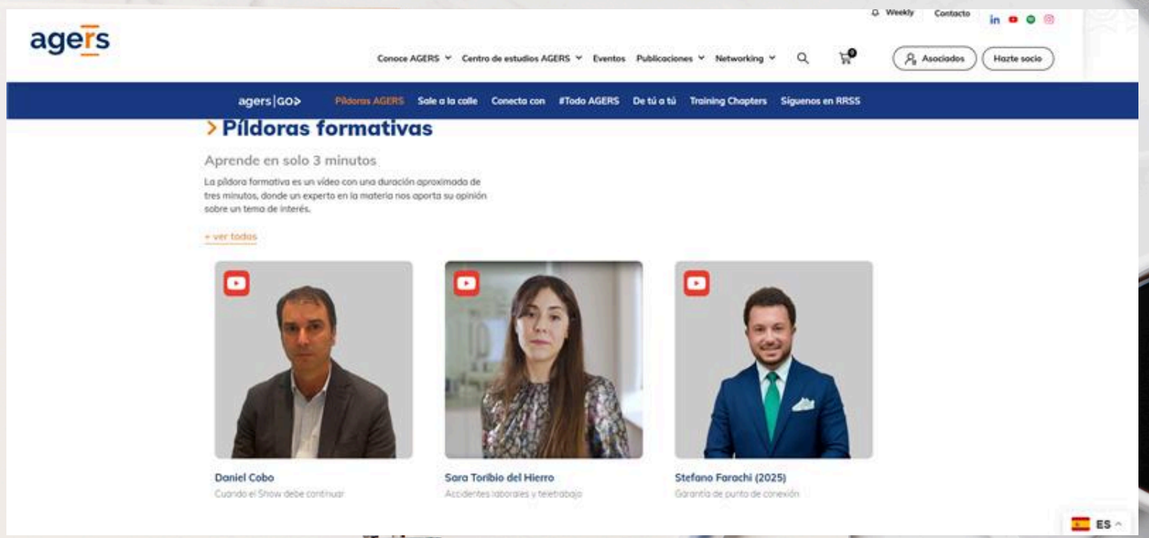

3

Actividades de la asociación

3.1. Asamblea General Ordinaria AGERS
3.2. Comisiones de trabajo
3.3. Eventos organizados por AGERS
3.4. Eventos en los que colaboramos
3.5. Alumni
3.6. Publicaciones

3.1. Asamblea

ASAMBLEA GENERAL ORDINARIA DE AGERS

El **25 de marzo de 2025** a las 18:30h, AGERS celebró su Asamblea General Ordinaria de manera presencial en el Hotel VP Madroño.

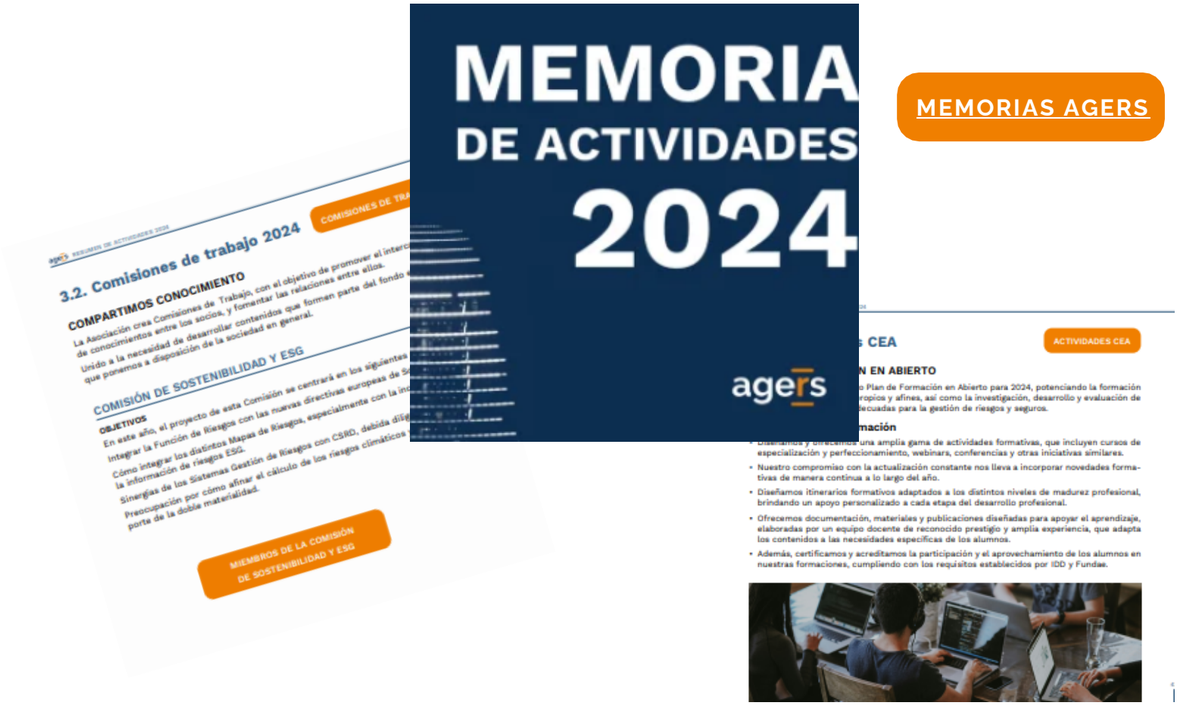

MEMORIAS AGERS

Cumpliendo con los plazos establecidos en los Estatutos, AGERS convocó a sus asociados a participar en la Asamblea General Ordinaria 2025, con el siguiente orden del día:

- Informe del Presidente
- Presentación y aprobación de la Memoria de Actividades Anual 2024
- Informe de las comisiones y grupos de trabajo, contenido en la memoria anual
- Balance Económico 2024
- Presupuesto AGERS 2025
- Ruegos y preguntas

JUNTA DIRECTIVA

En la Asamblea, por derecho, pudieron participar todos los miembros de AGERS. Cada asistente tuvo la posibilidad de representar a un máximo de dos asociados.

3.2. Comisiones de trabajo 2025

COMISIONES DE TRABAJO

COMPARTIMOS CONOCIMIENTO

La Asociación impulsa la creación de Comisiones de Trabajo con el objetivo de favorecer el intercambio de conocimiento entre los socios y fortalecer las relaciones profesionales dentro de la comunidad. Estas comisiones responden, además, a la necesidad de desarrollar contenidos de valor que nutran el fondo editorial de AGERS y que se ponen a disposición de la sociedad en su conjunto.

RIESGOS TECNOLÓGICOS

OBJETIVOS

El Grupo de Trabajo de Ciberriesgos de AGERS aborda el fraude en el entorno cibernético con el objetivo de analizar en profundidad un riesgo en constante evolución, poniendo el foco en el factor humano como principal elemento de vulnerabilidad, así como en el impacto de la ingeniería social y la inteligencia artificial.

Este trabajo se centra en identificar los principales tipos de fraude digital, explicar cómo se preparan y ejecutan estos ataques y proponer medidas de prevención eficaces, con especial atención a la formación y la concienciación. Asimismo, analiza el papel del seguro, destacando la necesidad de complementar las pólizas de ciberriesgos con las pólizas CRIME para una adecuada transferencia del riesgo.

La guía se completa con un caso práctico que permite ilustrar el fraude, su gestión y la participación de las distintas partes implicadas, reforzando el enfoque práctico del documento.

MIEMBROS DE LA COMISIÓN RIESGOS TECNOLÓGICOS

EMPRESAS DE CATALUÑA

OBJETIVOS

Se realizan diversas sesiones con la participación de ponentes de amplia experiencia, en las que se identifican los distintos tipos de empresas con el objetivo de analizar los diferentes modelos de organización de los departamentos de riesgos y seguros. Se presta especial atención a las ventajas que aporta a las organizaciones la colaboración coordinada entre ambas funciones.

Como resultado de este trabajo, se publica un documento que recoge y comparte las conclusiones alcanzadas por los miembros de esta Comisión de Trabajo.

MIEMBROS DE LA COMISIÓN EMPRESAS DE CATALUÑA

SECTOR PÚBLICO

OBJETIVOS

Promover el estudio y difusión de los diferentes sistemas de racionalización de la contratación pública a fin de que poder explorar la forma de utilizarlos en la contratación de seguros que realizan las distintas empresas de gestión pública.

MIEMBROS DE LA COMISIÓN DEL GRUPO DE TRABAJO SECTOR PÚBLICO

RESPONSABLES DE RIESGOS DE ASEGURADORAS

OBJETIVOS

Explicar cómo las organizaciones pueden definir, medir y ajustar su nivel de riesgo aceptable según las condiciones del entorno. A través de un enfoque práctico, analiza los factores que influyen en el apetito al riesgo, el papel de los indicadores clave (KRI), la importancia de una comunicación clara y el vínculo con la cultura corporativa, ofreciendo una guía para tomar decisiones más informadas y coherentes con la estrategia empresarial.

MIEMBROS DE LA COMISIÓN DE RESPONSABLES DE RIESGOS DE ASEGURADORAS

ENERGÍAS RENOVABLES

OBJETIVOS
Promover la Gestión del Riesgo en aquellas empre- sas Asociadas que se dedican a la implantación de medidas de ahorro y eficiencia energética en el tejido empresarial, con el propósito de abordar aquellos temas sobre gestión y control de los riesgos que afectan a la actividad, contribuyendo con esta experiencia, al conocimientos y desa- rrollo de las materias elegidas y de la profesión.

MIEMBROS DE LA COMISIÓN DE ENERGÍAS RENOVABLES

RESPONSABLES DE RIESGOS DE GRANDES EMPRESAS

OBJETIVOS
El grupo de trabajo formado por miembros de los departamentos de riesgos en Grandes Empresas, tiene como objetivo la publicación de la Guía sobre "Cómo establecer y cuantificar los riesgos operacionales" que verá la luz en el 2021.

MIEMBROS DE LA COMISIÓN DE RESPONSABLES DE RIESGOS DE GRANDES EMPRESAS

IA LAB

OBJETIVOS

La comisión Legal Risk Lab tiene como objetivo central, analizar los riesgos asociados a la Inteligencia Artificial en el ámbito empresarial. Buscamos no solo identificar dichos riesgos, sino también definir medidas preventivas y de gestión que contribuyan a mitigarlos. Además, aspiramos a desarrollar propuestas concretas que faciliten la creación e implementación de políticas de gestión y gobierno focalizadas en estos riesgos emergentes.

MIEMBROS DE LA COMISIÓN IA LAB

SOSTENIBILIDAD Y RIESGOS INTEGRADOS

OBJETIVOS

Este grupo tiene como propósito analizar y profundizar en los aspectos necesarios para implantar la gestión de la sostenibilidad en la organización. A lo largo de ocho sesiones, de octubre a mayo, se definirá un tema específico de trabajo, se elaborará una guía práctica con las conclusiones y se contará con la participación de expertos invitados en algunas sesiones para enriquecer el análisis. El proceso incluirá la definición del objetivo, la planificación del calendario y metodología, la organización en subgrupos, el desarrollo y revisión de contenidos, y la integración final del documento, que será preparado para su publicación y difusión al cierre del curso.

MIEMBROS DE LA COMISIÓN SOSTENIBILIDAD Y RIESGOS INTEGRADOS

INGENIERÍA

OBJETIVOS

Contribuir a que el gerente de riesgos comprenda en profundidad el alcance y valor de una visita de ingeniería, incluyendo la identificación de las zonas a inspeccionar, los procesos críticos del negocio y la importancia de las recomendaciones técnicas, así como desarrollar un modelo de informe de inspección de riesgos ampliamente aceptado por el mercado. Asimismo, elaborar informes técnicos sectoriales que permitan analizar problemáticas comunes y proponer soluciones prácticas en distintos ámbitos de actividad, como la alimentación, la energía fotovoltaica o el almacenamiento con baterías de litio, favoreciendo el intercambio de conocimiento y la mejora continua en la gestión de riesgos.

MIEMBROS DE LA COMISIÓN INGENIERÍA

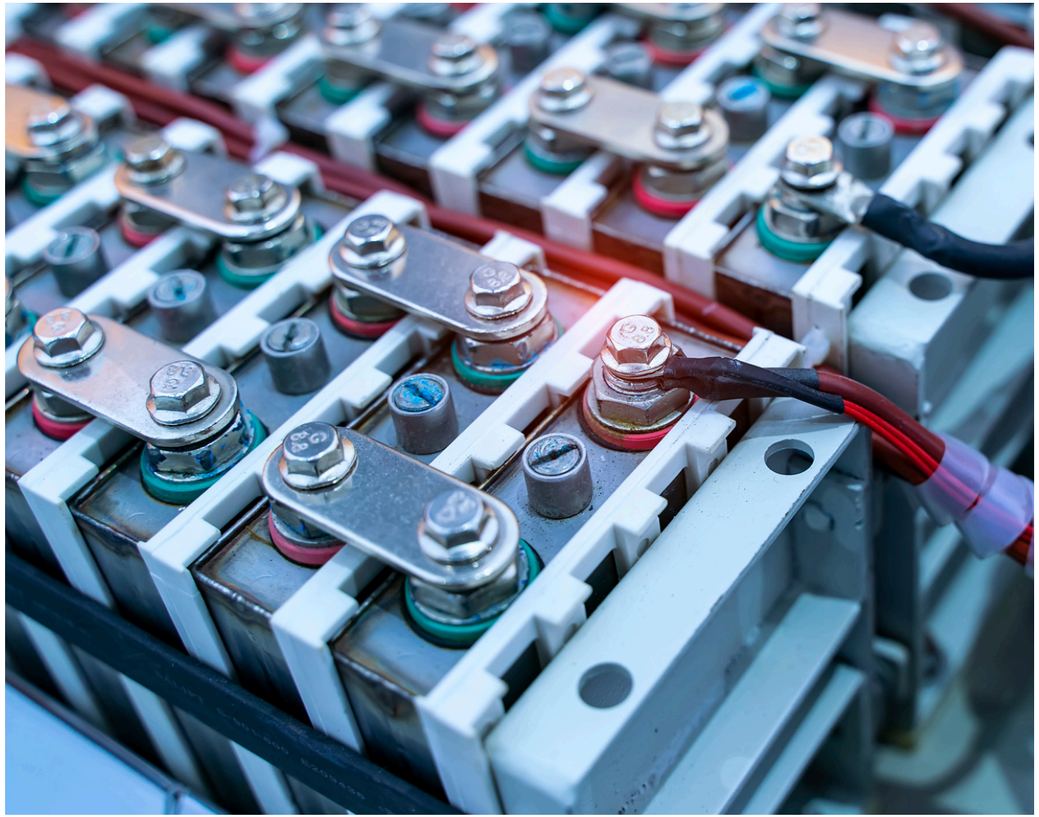

3.3. Eventos de la asociación

- Presentación de “La función de verificación del cumplimiento en el sector de seguros español” por Sonia Lecina - 5 de febrero
- Prevención Inteligente en colaboración con Marsh: Cómo una buena estrategia ante riesgos minimiza el impacto de grandes siniestros - 27 de febrero
- Asamblea General 2025 - 25 de marzo
- Durante el caos: Tomando decisiones inteligentes bajo presión - 27 Marzo
- ecuperación y aprendizajes: creando un futuro más seguro después del siniestro - 23 de abril
- I Encuentro Anual CROS - 30 de mayo
- Gestiona tu plantilla con inteligencia - 30 de octubre
- I ERM Summit - 28 noviembre
- AGERS y EJECON - 9 diciembre
- Visita a la Universidad Autónoma de Madrid - 12 de diciembre
- I ERM Barcelona - 18 diciembre

5 febrero 2025
PRESENTACIÓN DE "LA FUNCIÓN DE VERIFICACIÓN DEL CUMPLIMIENTO EN EL SECTOR DE SEGUROS ESPAÑOL" POR SONIA LECINA

Contexto

El pasado 5 de febrero de 2025, AGERS celebró en UNESPA la jornada “La función de verificación del cumplimiento en el sector de seguros español”, un encuentro que reunió a expertos del sector para reflexionar sobre la importancia del compliance en la gobernanza empresarial. La sesión destacó que esta función no solo responde a exigencias normativas, sino que constituye un pilar fundamental para que las entidades operen con transparencia, solidez y alineación ética.

La mesa de expertos contó con la participación de Sonia Lecina, Directora del área de Regulación y Gobernanza de AREA XXI; Gonzalo Iturmendi, Secretario General de AGERS y Socio Director de Bufete G. Iturmendi y Asociados; y María Dolores Pescador, Presidenta Ejecutiva del Grupo Logalty y presidenta de comités clave en VidaCaixa y Telefónica Seguros. Durante la jornada, se abordó la implementación de la función de verificación del cumplimiento en el sector asegurador español, evaluando su integración organizacional y destacando áreas de mejora, así como su aplicabilidad al conjunto de entidades financieras y organizaciones que deseen fortalecer su gobernanza.

El encuentro concluyó subrayando que optimizar la función de cumplimiento permite mitigar riesgos, mejorar la transparencia y aportar valor estratégico a las operaciones, reforzando su papel como elemento clave de la gobernanza corporativa en el sector asegurador.

PRESENTACIÓN DEL LIBRO SONIA LECINA

27 DE FEBRERO DE 2025
COMO UNA BUENA ESTRATEGIA ANTE RIESGOS MINIMIZA EL IMPACTO DE GRANDES SINIESTROS

Contexto

Durante este encuentro se destacó que una estrategia de riesgos bien diseñada puede marcar la diferencia entre un evento devastador y una crisis controlada. La clave está en combinar planificación, cultura organizacional y tecnología para construir organizaciones resilientes.

Alberto Romera, Director de Ingeniería en Marsh Advisory, analizó la transición hacia una visión integral del riesgo, considerando no solo la probabilidad de ocurrencia, sino también la interdependencia de factores críticos. Nelia Argaz, Cyber Security & Business Resilience Leader, subrayó que la resiliencia debe formar parte del ADN de la compañía, permitiendo adaptarse rápidamente y mantener la operatividad en situaciones críticas.
Por su parte, Ángela Sánchez, Senior Vice President en Marsh Advisory, explicó cómo la preparación anticipada, seguros adecuados y auditorías continuas facilitan la recuperación tras un siniestro y minimizan su impacto.

El foro puso en valor la gestión proactiva y transversal, destacando que la anticipación y la preparación son las herramientas más poderosas frente a lo impensable.

TRAINING CHAPTER FEBRERO

25 DE MARZO DE 2025
ASAMBLEA GENERAL 2025 AGERS

Contexto

AGERS anuncia la incorporación de Luis Lancha como nuevo presidente de la Junta Directiva, tras la celebración de su Asamblea Ordinaria Anual, un encuentro clave que reunió a los socios representantes de la Asociación.

La cita tuvo este año un significado especial, al suponer el cierre de una etapa y el inicio de un nuevo ciclo en la historia de AGERS. Tras diez años de dedicación y liderazgo, la Junta Directiva presidida por Juan Carlos López Porcel recibió un emotivo y merecido reconocimiento por su labor al frente de la Asociación.

La Nueva Junta Directiva

- Presidente: Luis Lancha Vázquez (Sener)
- Vicepresidente 1º: Juan Miguel García Mediavilla (Moeve)
- Vicepresidente 2º: Eva María López Fernández (Grupo Amper)
- Secretario: José María Álvarez Cienfuegos (DAC)
- Tesorero: José Ignacio Sánchez Rojo (El Corte Inglés)
- Contador: Antonio García Lorenzo (Repsol)
- Vocales: Ignacio del Corral Serrano (Banco Santander), Cristina Gil Olmo (Grupo Barceló), Teresa Lozano Martín-Buro (Enagás) y Eva Pérez Pastor

ASAMBLEA GENERAL 2025

27 DE MARZO DE 2025
DURANTE EL CAOS: TOMANDO DECISIONES INTELIGENTES BAJO PRESIÓN

Contexto

Continuando con el ciclo «Cuando lo impensable sucede», el segundo Training Chapter 2025 de AGERS se celebró el 27 de marzo, en colaboración con Willis Towers Watson, centrando la atención en uno de los momentos más críticos para cualquier organización: cómo actuar en plena crisis y tomar decisiones acertadas bajo presión.

Durante el foro, los expertos destacaron que no basta con reaccionar rápidamente; es imprescindible tomar decisiones fundamentadas y estratégicas, apoyadas en una preparación previa que incluya claridad en los procesos, información precisa y control bajo presión.

Manuel Pérez, Director de Ingeniería en Willis Towers Watson, explicó que la ingeniería de riesgos y la correcta valoración de activos son esenciales para evitar problemas de infraseguro y fortalecer la capacidad de recuperación tras un siniestro. Por su parte, Alejandro Valladolid, Head of Claims España, subrayó la importancia de la peritación y el forensic accounting para asegurar indemnizaciones justas, así como de preparar la reclamación con antelación para proteger la recuperación de la empresa.

El foro tuvo como objetivo principal capacitar a las organizaciones para tomar decisiones inteligentes en medio del caos, minimizando daños, gestionando la presión y asegurando la continuidad del negocio, destacando además la relevancia de la comunicación efectiva y el liderazgo en escenarios de crisis.

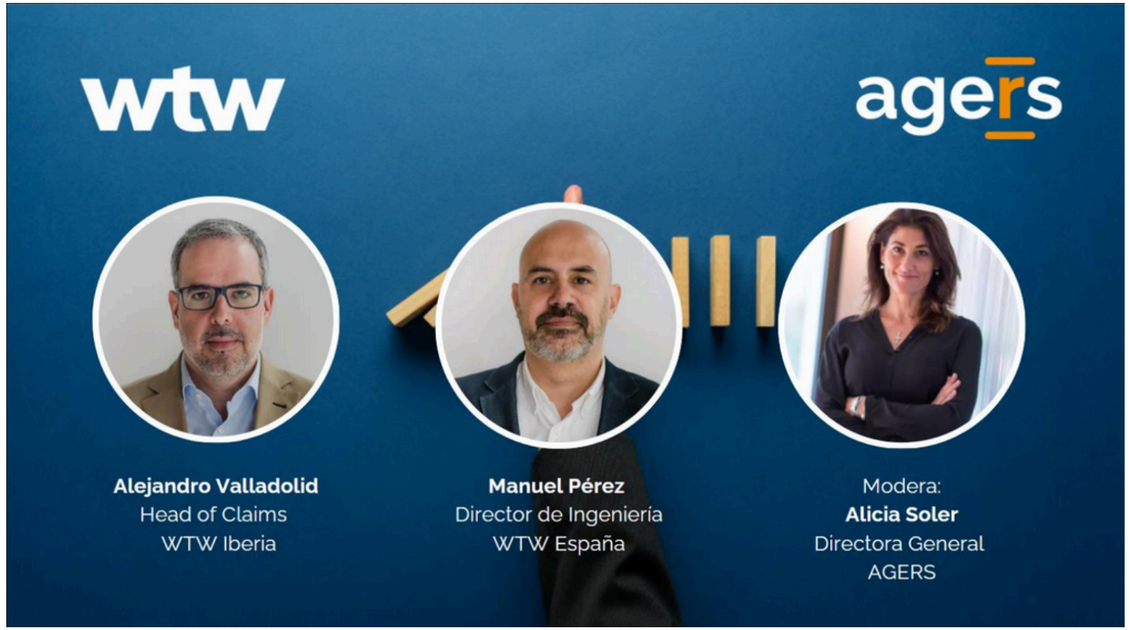

TRAINING CHAPTER MARZO

23 DE ABRIL DE 2025
RECUPERACIÓN Y APRENDIZAJES: CREANDO UN FUTURO MÁS SEGURO DESPUÉS DEL SINIESTRO

Contexto

El pasado 23 de abril de 2025, AGERS, en colaboración con AON, celebró el tercer y último foro del ciclo «Cuando lo impensable sucede: estrategias y decisiones inteligentes para enfrentar grandes siniestros», una iniciativa que reunió a profesionales del sector para analizar el ciclo completo de un siniestro.

Bajo el título «Recuperación y aprendizajes: creando un futuro más seguro después del siniestro», la jornada se centró en cómo las organizaciones pueden aprender de los eventos catastróficos y adaptarse para prevenir y mitigar riesgos futuros.

Marta Navarro, Directora en la Unidad de Claims Professional Services de AON, destacó la importancia de analizar los siniestros pasados como motor de mejora continua. Juan Emilio Revilla, Director de Property, Construcción y Energía en AON, subrayó la relevancia de la coordinación entre todos los actores implicados, desde peritos hasta equipos legales y técnicos. Por su parte, Antonio Belda, Executive Director en AON, incidió en la necesidad de preparar a las organizaciones para actuar con claridad y determinación durante el caos, protegiendo la continuidad operativa.

El foro concluyó reafirmando que el aprendizaje constante y la capacidad de adaptación son esenciales para fortalecer la resiliencia corporativa, consolidando un mensaje clave: la preparación, la respuesta y la recuperación son pilares fundamentales para enfrentar grandes incidentes y construir un futuro más seguro.

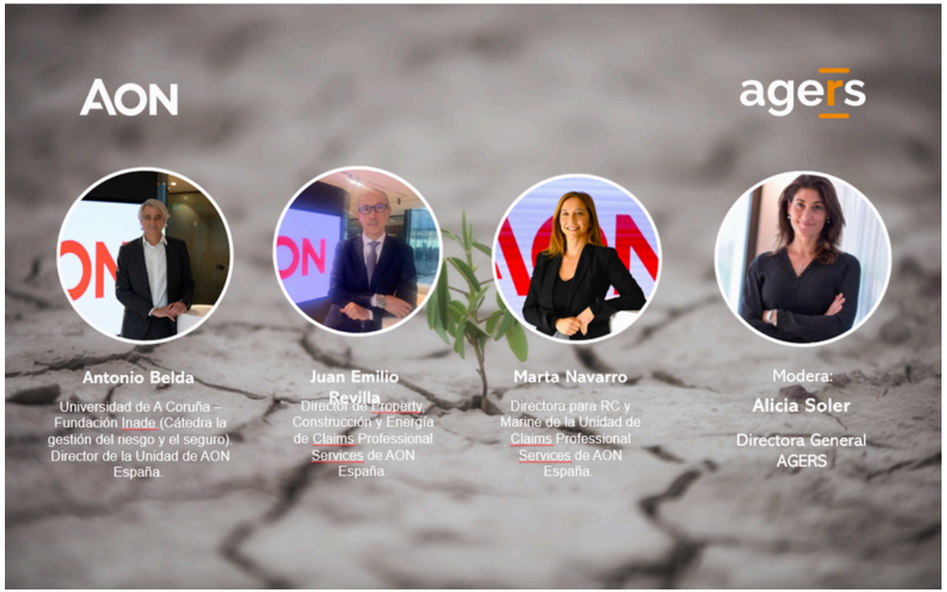

TRAINING CHAPTER ABRIL

I ENCUENTRO CROS

30 DE MAYO DE 2025
I ENCUENTRO ANUAL AGERS PARA DIRECCIONES DE RIESGOS

Contexto

El 30 de mayo de 2025 celebramos el Primer Encuentro Anual para Direcciones de Riesgos, un evento pionero concebido para dar voz y espacio propio a quienes lideran la gestión del riesgo en sus organizaciones. Esta iniciativa forma parte del Proyecto CROs AGERS, que busca consolidar un nuevo espacio de liderazgo en riesgos corporativos, impulsando una comunidad activa, generadora de conocimiento y alineada con los grandes retos del presente y futuro.

Objetivo de la jornada

En este contexto AGERS lanzó un llamamiento directo a los profesionales de la función de riesgos para construir una comunidad técnica sólida, que potencie el intercambio de conocimiento estratégico. Con este proyecto, la asociación refuerza su compromiso con el rol del CRO, con el objetivo de convertirse en una de las mayores plataformas nacionales para el impulso y desarrollo del talento en gestión de riesgos.

Ponentes

Bienvenida:

- **Alicia Soler**, Directora de AGERS
- **Luis Lancha**, Presidente de AGERS y Chief Risk & Insurance Officer en SENER

Presentación informe FERMA:

- **Eva María López**, VP2 de AGERS y Chief Audit Executive – Grupo Amper.

Publicación “Claves para integrar la sostenibilidad en la gestión de riesgos”

- **Isabel Martínez Torre-Enciso**, Non Executive Director | ESG | Global Risk & Crisis Mgmt | Business Continuity | Corporate Governance & Board Effectiveness
- **Iñaki Reclusa**, Head of Risk / Executive MBA IESE

Publicación “Anticipando lo inesperado: Claves para la gestión de riesgos emergentes”

- **Ruth Rodríguez Torrellas**, Directora Control de Riesgos No Financieros
- **Isabel Rivera López**, Control Global del Riesgo

30 OCTUBRE DE 2025
GESTIONA TU PLANTILLA CON INTELIGENCIA: CÓMO RETENER EL TALENTO QUE IMPORTA, SIN SESGOS DE EDAD

Contexto

En un entorno laboral en constante cambio, la gestión del talento y la diversidad generacional se han convertido en factores clave para el éxito de las empresas. Integrar distintas generaciones no solo fortalece la cultura organizacional, sino que también impacta directamente en la productividad y en la calidad de la toma de decisiones. Las empresas que integran profesionales jóvenes y senior retienen mejor el talento y muestran mayor productividad. La convivencia intergeneracional enriquece la toma de decisiones, aportando perspectivas diversas y reduciendo el riesgo de sesgos. El envejecimiento de las plantillas plantea desafíos crecientes para la sostenibilidad del bienestar social y empresarial si no se implementan políticas efectivas de adecuación de puestos y de diversidad generacional.

Objetivo de la jornada

Los expertos analizaron la realidad actual de los profesionales sénior en las empresas y los desafíos que plantea la convivencia entre distintas generaciones en el entorno laboral. La jornada puso de relieve la importancia de gestionar el talento desde una perspectiva inclusiva y equitativa, reconociendo el valor de la experiencia y la diversidad generacional como motores de crecimiento y sostenibilidad empresarial.

Ponentes

- **Luis San Juan Montero**, presidente de la Asociación de Profesionales Senior del Seguro (APSS)
- **Pilar Méndez Ruiz**, directora de la consultoría de pensiones en WTW
- **Mercedes Hernández**, responsable de Alianzas y Relaciones Institucionales en la Fundación Más Familia
- **Moderadora**: Alicia Soler, directora de AGERS

GESTIONA TU PLANTILLA CON INTELIGENCIA

28 NOVIEMBRE DE 2025
AGERS ERM SUMMIT: INSPIRAR, CONECTAR Y TRANSFORMAR LA GESTIÓN DE RIESGOS

Contexto

El 28 de noviembre de 2025, AGERS celebró la primera edición del Enterprise Risk Management – ERM Summit, un encuentro concebido para reforzar el intercambio de conocimiento, compartir experiencias reales y avanzar en la consolidación de un modelo de gestión de riesgos más estratégico y conectado. La jornada, celebrada en formato híbrido desde las oficinas de Enagás, reunió a profesionales de distintos sectores interesados en analizar las tendencias europeas y los retos actuales del Enterprise Risk Management.

Objetivo de la jornada

Contrastar perspectivas sobre los recursos y el rol de la función de riesgos, los desafíos de la profesión, la digitalización, la Inteligencia Artificial y la gestión de riesgos emergentes.

Ponentes

- **Eva Mª López**, vicepresidenta II de AGERS y directora de Auditoría Interna y Gestión de Riesgos en Grupo Amper
- Moderadora **Alicia Soler**, directora general de AGERS
- **Rosa Mª Sánchez Bravo**, directora de Auditoría, Control y Riesgos en Enagás;
- **Águeda de Lara Valero**, directora de Auditoría Interna y Riesgos en Globalvia;
- **Álvaro Medina**, director corporativo de Transformación y Riesgos en OHLA

AGERS ERM SUMMIT: INSPIRAR, CONECTAR Y TRANSFORMAR LA GESTIÓN DE RIESGOS

9 DE DICIEMBRE DE 2025
CÓMO GENERAR VALOR EN LAS EMPRESAS MEDIANTE LA GESTIÓN DE RIESGOS

Contexto

La gestión de riesgos es un habilitador crítico para la resiliencia, la sostenibilidad y la toma de decisiones informadas, y espacios como este refuerzan la capacidad de nuestros profesionales y consejeros para anticipar, comprender y gestionar los desafíos actuales y futuros.

Presentación

- **Alicia Soler**, directora de AGERS
- **Marisa Estévez**, presidenta de EJE&CON

Moderadora:

- **Yolanda Pérez**, VP de Buen Gobierno en EJE&CON y socia en el área de GRC en KPMG

Ponentes

- **Alejandro García Bravo**, Chief Risk Officer of Cox
- **Eva María López**, directora de Auditoría Interna y Gestión de Riesgos en Grupo Amper y vicepresidenta de AGERS.
- **Isabel Martínez Torre-Enciso**, consejera independiente en FERMA y ASE y miembro del consejo asesor de AGERS, IGE y CINTAC.
- **Maribel de la Vega**, consejera independiente en Nationale Nederlanden, con una sólida trayectoria en innovación y tecnología.
- **Nuria Plaza**, VP de Riesgos y Operaciones en BT International, referente en transformación y gestión global.

CÓMO GENERAR VALOR EN LAS EMPRESAS MEDIANTE LA GESTIÓN DE RIESGOS

12 DE DICIEMBRE DE 2025
AGERS VISITA LA UNIVERSIDAD AUTÓNOMA DE MADRID

Contexto

El pasado 11 de diciembre, AGERS participó en una jornada formativa en la Universidad Autónoma de Madrid (UAM) dirigida a estudiantes de ADE, con el objetivo de acercar el sector asegurador como salida profesional con amplio recorrido y oportunidades. La sesión combinó conversación, casos prácticos y la experiencia de Alfonso García Larriu (Liberty Specialty Markets) y Alicia Bartolomé (Marsh), quienes compartieron cómo se gestionan riesgos a escala global y las competencias necesarias para desarrollarse en el sector.

La jornada incluyó una dinámica práctica, "Tú eres el suscriptor / Tú eres el bróker", en la que los estudiantes analizaron riesgos y definieron coberturas, comprendiendo la lógica del análisis y la transferencia del riesgo. La sesión concluyó destacando la importancia de la formación, la preparación y la conexión con el sector profesional, reforzando el compromiso de AGERS con la divulgación y el acercamiento de la gestión de riesgos y seguros a las nuevas generaciones.

VISITA A LA UAM

18 DE DICIEMBRE DE 2025
I ENCUENTRO ERM BARCELONA

Contexto

La gestión de riesgos es un habilitador crítico para la resiliencia, la sostenibilidad y la toma de decisiones informadas, y espacios como este refuerzan la capacidad de nuestros profesionales y consejeros para anticipar, comprender y gestionar los desafíos actuales y futuros.
Espacio de intercambio y diálogo entre profesionales para seguir impulsando la gestión integral de riesgos desde una perspectiva estratégica y alineada con los desafíos actuales.

Presentación

- **Alicia Soler**, directora de AGERS

Ponentes

- **Luis Lancha,** presidente de AGERS, presentó las principales novedades de FERMA | Federation of European Risk Management Associations, destacando los avances y líneas de trabajo a nivel europeo en el ámbito de la gerencia de riesgos.
- **Alejandro Marti,** PhD, CEO y cofundador de Mitiga Solutions, quien compartió su visión experta sobre la modelización de riesgos climáticos,

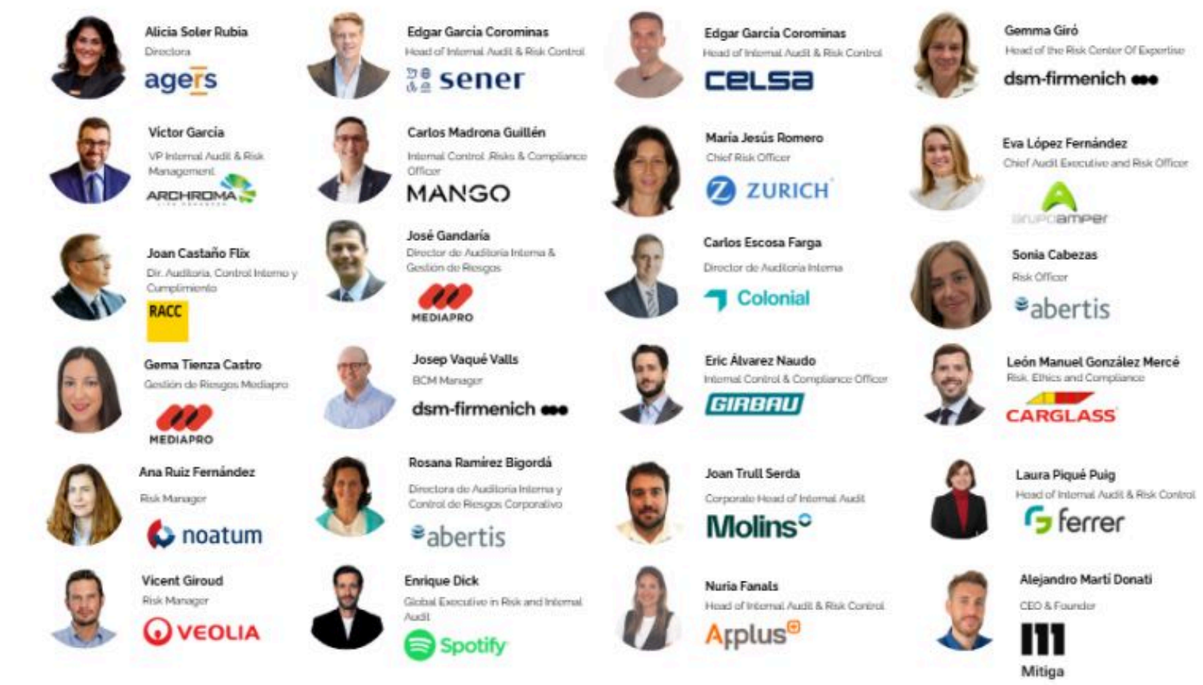

I ENCUENTRO ERM BARCELONA

3.3. Eventos en los que colaboramos

- Asegurar centros de datos RSA - 5 de junio
- VI Edición Cyber Insurance Day - 5 de junio
- Consecuencias de los incidentes de seguridad en Materia de Protección de Datos - 14 de julio
- Riesgos internacionales, la inestabilidad actual y sus efectos en el entorno empresarial - 29 septiembre
- Un laboratorio en vivo para poner a prueba la gestión de siniestros WTW - 23 de octubre
- Jornadas técnicas internacionales Sedgwick- 29 de octubre
- Smart City Expo World - 6 noviembre
- Encuentro europeo de presidentes - 12 y 13 de noviembre

5 DE JUNIO DE 2025
ASEGURAR CENTRO DE DATOS: RETOS Y OPORTUNIDADES DE RSA EN COLABORACIÓN CON AGERS

Contexto

El pasado 5 de junio RSA, en colaboración con AGERS, celebró el encuentro "Asegurar Centros de Datos: retos y oportunidades". La jornada se centró en los riesgos asociados a los Centros de Datos, infraestructuras críticas que sustentan la economía digital del siglo XXI. La cita reunió a expertos del ámbito asegurador, legal y tecnológico para analizar los riesgos que enfrentan estas instalaciones y debatir sobre las mejores prácticas para su protección y aseguramiento.

Objetivo de la jornada

Analizar de forma integral los principales riesgos asociados a los Centros de Datos en el contexto actual de transformación digital, abordando su impacto desde una perspectiva estratégica, aseguradora, legal y operativa.

El encuentro busca proporcionar a los profesionales una visión completa sobre la exposición al riesgo, la gestión de siniestros y la seguridad frente a ciberriesgos, poniendo el foco en la necesidad de anticipación, prevención, resiliencia y coordinación entre organizaciones, aseguradoras y expertos técnicos, en un sector clave para el desarrollo económico y tecnológico en España.

Presentación

- **Gorka Arrechea,** Senior Technology Underwriter en RSA Europa
- **Iratxe de Anda Rodríguez**, Coordinadora de la Comisión de Inteligencia Artificial de AGERS

Ponentes

- **David Chavez,** Product Manager, Information Technology Solutions en Intact Insurance Technology
- **Javier Hernández Valenciano**, socio de la oficina de Madrid de Clyde Abogados
- **Jan Spittka,** socio de Clyde One
- **Miguel Benito**, Responsable de Ciberseguridad en Excem Technologies

ASEGURAR CENTRO DE DATOS

CYBER INSURANCE DAY

5 JUNIO DE 2025
CYBER INSURANCE DAY

Contexto

El pasado 5 de junio, Madrid acogió la VI edición del Cyber Insurance Day 2025 (#CID25), uno de los eventos de referencia en España dedicado al mundo del ciberseguro. La jornada reunió a más de 300 profesionales en la Sala Truss del Movistar Arena, consolidándose como un espacio imprescindible para reflexionar sobre los retos y oportunidades que plantea la gestión de riesgos digitales en el sector asegurador.

El encuentro contó con la participación de aseguradoras, mediadores, proveedores de soluciones de ciberseguridad y representantes de entidades públicas como el Ministerio del Interior, el Ayuntamiento y la Comunidad de Madrid. Un programa repleto de ponencias y mesas redondas permitió analizar en profundidad el auge de los ciberataques y la importancia de reforzar la resiliencia empresarial.

Ponentes

- **Belén Medina**, Insurance Manager en Globalvia y Coordinadora de la Comisión de Cyber de AGERS.
- **Jaime Morales** (Ciberso)
- **Rafael Ortiz** (Archinsurance)
- **David Santana** (Riskmedia)
- **Alberto Ocarranza** (FECOR)
- **Carmen Gutiérrez Lorenzo** (Telefónica Seguros)
- **Pilar Rodríguez López** (DAC Beachcroft)
- **Carlos Coscollano** (BDO),
- **Diego Zuluaga** (AXA),
- **Rafa Carrasco** (CenterBrok).
- **Javier Garrote** (DHL Express),
- **Isabel Sánchez Esparza** (ACCIONA)
- **Iván Vicente** (Axicom).
- **José Manuel Muñoz** (Grupo Addvalora),
- **Jacobo López** (Marsh España)
- **José Manuel Caballero** (Minsait Cyber)

CONSECUENCIAS DE LOS INCIDENTES DE SEGURIDAD

14 JULIO DE 2025
CONSECUENCIAS DE LOS INCIDENTES DE SEGURIDAD EN MATERIA DE PROTECCIÓN DE DATOS

Contexto

El pasado 14 de julio, AGERS celebró en Barcelona una sesión exclusiva para gerentes de riesgos centrada en las consecuencias legales y operativas de los incidentes de seguridad relacionados con la protección de datos personales. La jornada, organizada por la Comisión de Barcelona de AGERS y con la colaboración de Noatum Logistics, Broseta Abogados y AIG, se desarrolló en las oficinas de CaixaBank. La bienvenida estuvo a cargo de Alicia Soler, directora de AGERS, seguida de la moderación de Ana Ruiz, Corporate Risk Manager en Noatum Logistics. La sesión incluyó una ponencia técnica de Miguel Geijo, director del Departamento Mercantil en Broseta Abogados, quien analizó estadísticas de brechas de datos, casos representativos y obligaciones legales de las empresas, destacando los riesgos reputacionales asociados a una gestión inadecuada.

A continuación, tuvo lugar una mesa redonda con Pablo Díaz Ortiz (CaixaBank), Yolanda Angulo Merino (AIG) y Miguel Geijo, en la que se abordaron experiencias reales, coordinación interna ante incidentes, seguros ciber, relación con el DPO y la influencia de las sanciones en la percepción del riesgo corporativo.

La jornada concluyó con un turno de preguntas y reflexiones finales sobre la necesidad de integrar la ciberseguridad en la cultura de gestión de riesgos, seguida de un cóctel y networking. Este encuentro reafirma el compromiso de AGERS con la formación y el diálogo para fortalecer la figura del gerente de riesgos frente a los desafíos del entorno digital.

RIESGOS INTERNACIONALES, INESTABILIDAD ACTUAL

29 SEPTIEMBRE 2025
RIESGOS INTERNACIONALES, LA INESTABILIDAD ACTUAL Y SUS EFECTOS EN EL ENTORNO EMPRESARIAL

Contexto

En un escenario internacional marcado por una elevada volatilidad geopolítica y por el incremento de riesgos complejos, las empresas con actividad internacional se enfrentaron a importantes desafíos en la gestión de sus riesgos y programas de seguros. Los conflictos armados, la amenaza del terrorismo y la inestabilidad política tuvieron un impacto directo tanto en la exposición al riesgo como en la respuesta del mercado asegurador.

En este marco se celebró el evento "Riesgos internacionales, la inestabilidad actual y sus efectos en el entorno empresarial", organizado en colaboración con QBE, con el objetivo de ofrecer a gerentes de riesgos y de seguros en Cataluña una visión actualizada sobre los principales focos de inestabilidad global y su impacto en los programas de seguros internacionales. A través de ponencias especializadas y una mesa redonda, el encuentro permitió analizar riesgos internacionales relevantes, compartir buenas prácticas de preparación y mitigación, y conocer el enfoque de las aseguradoras globales ante estos escenarios.

El evento, celebrado de forma presencial en Barcelona el 29 de septiembre de 2025, se consolidó como un espacio de formación especializada y de intercambio de experiencias entre profesionales del sector, aportando valor añadido a quienes gestionan riesgos en un entorno internacional cada vez más incierto.

LABORATORIO EN VIVO PARA PONER A PRUEBA LA GESTIÓN

23 OCTUBRE 2025
UN LABORATORIO VIVO PARA PONER A PRUEBA LA GESTIÓN DE SINIESTROS

Contexto

El pasado 23 de octubre, Madrid acogió la segunda edición de Willis 360º, organizada por WTW, un encuentro que transformó un simulacro de siniestros en una experiencia formativa única para los profesionales del sector asegurador. La jornada permitió evaluar, en tiempo real, la preparación de los programas de seguros ante escenarios críticos, promoviendo el análisis, la coordinación y el aprendizaje colectivo.

La sesión comenzó con la bienvenida de Iván Sainz de la Mora, CEO de WTW España, quien destacó la importancia de la prevención, el análisis y la preparación para enfrentar riesgos complejos. Posteriormente, los participantes vivieron un simulacro a 360 grados que incluyó accidentes en flotas y construcción, cortes eléctricos y vertidos medioambientales, así como incidentes en administraciones públicas, aviación, responsabilidad de producto, ciberriesgos, transportes y D&O. Cada bloque puso de relieve la relevancia de la coordinación técnica, la correcta redacción de pólizas y la activación efectiva de coberturas.

El ejercicio también abordó escenarios de fusiones y adquisiciones, mostrando cómo los seguros de manifestaciones y garantías (W&I) pueden proteger operaciones corporativas complejas y garantizar la viabilidad financiera.

La jornada concluyó reafirmando el valor de la formación práctica y la actualización técnica, consolidando Willis 360º como un laboratorio vivo de gestión de siniestros, donde se comprobó que, aunque los riesgos son inevitables, su impacto puede minimizarse con preparación, claridad contractual y colaboración entre todos los actores del sector. Como destacó Alejandro Valladolid, director del área de siniestros, “cuando el siniestro ocurre, es cuando el seguro demuestra su verdadera razón de ser”.

29 DE OCTUBRE DE 2025
JORNADAS TÉCNICAS INTERNACIONALES DE SEDGWICK: PERSPECTIVAS TÉCNICAS ANTE RIESGOS GLOBALES – RETOS Y RESPUESTAS

Contexto

El pasado 29 de octubre, Madrid acogió una nueva edición de las Jornadas Técnicas Internacionales organizadas por Sedgwick, un encuentro que reunió a destacados profesionales de la gerencia de riesgos y del sector asegurador. Bajo el título "Perspectivas técnicas ante riesgos globales: retos y respuestas", la jornada ofreció tres paneles de debate centrados en los grandes desafíos que enfrenta el sector, desde la gestión de crisis y la exposición internacional hasta los riesgos emergentes asociados a las nuevas tecnologías.

Objetivo de la jornada

El objetivo de la jornada es analizar los principales riesgos emergentes y complejos que afectan a las organizaciones en un entorno global, aportando una visión práctica y especializada sobre su prevención, gestión y transferencia.
A través de distintos paneles, la jornada busca compartir experiencias reales y buenas prácticas en ámbitos clave como los defectos de producto y la gestión de crisis, la gestión de siniestros internacionales en mercados de alta complejidad y los nuevos riesgos asociados a las baterías de litio. Todo ello con el propósito de reforzar la capacidad de anticipación, respuesta y resiliencia de las empresas, fomentando una gestión del riesgo integral, transversal y basada en el conocimiento técnico y la colaboración entre los distintos actores implicados.

Ponentes

- **Olivia Delagrange –** Partner, Simmons & Simmons
- **Juan Ignacio Sánchez –** Director de Seguros Corporativos de El Corte Inglés y miembro de la Junta Directiva de AGERS
- **Laura Garcia –** Senior Marine Underwriter, Liberty Specialty Markets
- **Juan Emilio Revilla –** Claims Professional Services, Director, AON
- **Pilar Jimenez Moreno –** Casualty Practice Leader, Marsh McLennan
- **Roberto Revenga –** Director de Seguros de Suardiaz Group
- **Silvia Toral –** Property Claims Adjuster, Chubb

JORNADAS TÉCNICAS INTERNACIONALES

6 NOVIEMBRE DE 2025
SMART CITY EXPO CONGRESS

Contexto

La resiliencia de las pymes se ha consolidado como un elemento esencial para el funcionamiento de las ciudades y la continuidad económica en un contexto caracterizado por riesgos crecientes: olas de calor extremas, inundaciones, ciberataques, apagones y disrupciones globales en las cadenas de suministro. En este escenario, el pasado 6 de noviembre, AGERS participó activamente en el evento internacional Smart City Expo World Congress, dentro de la sesión “Strengthening SME Resilience Through City, Finance & Tech Collaboration”, organizada por la UNDRR - Oficina de las Naciones Unidas para la Reducción del Riesgo de Desastres-.

Objetivo de la jornada

impulsar la resiliencia de las pymes como elemento clave para la continuidad económica y la sostenibilidad de las ciudades, promoviendo un enfoque colaborativo entre administraciones públicas, sector financiero, tecnología y tejido empresarial.
La jornada busca identificar barreras reales y soluciones prácticas que permitan a las pequeñas y medianas empresas anticiparse y prepararse frente a riesgos crecientes —climáticos, tecnológicos y operativos—, así como mejorar el acceso a información, financiación y mecanismos de transferencia del riesgo adaptados a su realidad. Asimismo, pretende fomentar un cambio cultural que sitúe la gestión de riesgos y la prevención como una inversión estratégica, reforzando la colaboración público-privada y el papel de las pymes dentro de la resiliencia urbana.

SMART CITY EXPO

12 Y 13 NOVIEMBRE DE 2025
ENCUENTRO EUROPEO DE PRESIDENTES DE ASOCIACIONES DE GESTIÓN DE RIESGOS ORGANIZADO POR FERMA

Contexto

FERMA, la Federación Europea de Asociaciones de Gestión de Riesgos, reunió los días 12 y 13 de noviembre a 15 presidentes de sus asociaciones miembro en un encuentro estratégico sin precedentes celebrado en Bruselas. Este taller de dos días marcó el inicio de una nueva fase de cooperación dentro de la comunidad europea del riesgo. Por parte de España, acudió Luis Lancha, presidente de AGERS, quien participó activamente aportando ideas, visión y propuestas sobre el papel del gestor de riesgos en el presente y futuro de Europa.

Objetivo de la jornada

El objetivo principal del encuentro era claro: reforzar los vínculos entre asociaciones, compartir los retos que afronta cada país y definir líneas de trabajo conjuntas que permitan avanzar como una comunidad cohesionada. FERMA destacó que esta es la primera vez que reúne a la mayoría de los presidentes específicamente para un taller estratégico colectivo, lo que subraya la importancia del momento.

ENCUENTRO EUROPEO DE PRESIDENTES

3.5. Alumni

Nuestra comunidad trabaja para posicionar la Gestión de Riesgos como un pilar estratégico dentro de las organizaciones y para fortalecer la conexión entre los distintos profesionales del ámbito, impulsando de forma continua los cambios y transformaciones necesarios en cada contexto empresarial.

DESAYUNOS DE TÚ A TÚ 2025

Los desayunos «De tú a tú» se han consolidado como una de las iniciativas más destacadas del programa Alumni, con una excelente acogida. Estos encuentros tienen como objetivo reunir a referentes del sector de los riesgos y los seguros para compartir sus experiencias profesionales y personales, así como su trayectoria y visión de la industria.

En 2025, AGERS celebró una nueva edición de los encuentros «De tú a tú», en esta ocasión con la participación de **Ana Dores**, Country Manager Iberia en AXA XL, y **Marta Vega**, Responsable Corporativa de Riesgos y Seguros en Exolum. Durante el desayuno, se compartieron reflexiones clave sobre la trayectoria profesional y personal de las ponentes, así como sobre los principales retos del sector de riesgos y seguros, poniendo el foco en el liderazgo, la conciliación, la transformación digital, la inteligencia artificial y el papel de las nuevas generaciones en un entorno en constante evolución.

Fue en esta ocasión cuando **Sara García González-Herrero**, Gerente de Riesgos en Iberia, mantuvo una conversación con **Alicia Soler**, directora de AGERS, en la que compartió su visión sobre los retos y aprendizajes que han marcado su trayectoria profesional. Durante la charla, repasó hitos clave de su carrera, como la fusión entre Iberia y British Airways, y reflexionó sobre la gestión de desafíos complejos en un entorno internacional. Asimismo, destacó la importancia de la comunicación, la cercanía y la adaptación constante, poniendo en valor el papel del sector en la gestión de riesgos emergentes y en la transformación sostenible de la industria.

"DE TÚ A TÚ"

"DE TÚ A TÚ"

3.6. Publicaciones

REVISTAS

PUBLICACIONES 2025
Revistas

- **Observatorio, nº 21 junio 2025.** De manera semestral, AGERS publica la revista Observatorio de la Gestión de Riesgos, una publicación consolidada como referencia para los profesionales del sector. En esta nueva edición, ya disponible, se incluyen artículos exclusivos de colaboradores de primer nivel y un especial dedicado al 35º Congreso AGERS, celebrado el 26 de junio en el Círculo de Bellas Artes de Madrid, con sus principales conclusiones y momentos destacados. El número recoge también un resumen de las actividades y eventos desarrollados por la Asociación durante el primer semestre de 2025, así como el acceso a nuevas publicaciones técnicas de AGERS —entre ellas las obras premiadas con el Premio Julio Sáez y varias guías elaboradas por sus Comisiones— y las últimas novedades en formación, reforzando el compromiso de la Asociación con la difusión del conocimiento y la profesionalización de la gestión de riesgos.
- **Observatorio, nº 22 diciembre 2025.** AGERS presenta el número 22 de la revista Observatorio de Gestión de Riesgos, una publicación semestral que se consolida como espacio de referencia para el análisis y la reflexión profesional en un contexto marcado por la incertidumbre y la transformación constante. Esta edición pone el foco en la evolución del papel del riesgo dentro de las organizaciones, destacando su integración transversal en la estrategia empresarial y su creciente influencia en la toma de decisiones y en la cultura corporativa, tal y como se recoge en la Tribuna de la Directora. El eje editorial gira en torno a los siniestros, con aportaciones de expertos del sector asegurador, la gerencia de riesgos y el ámbito corporativo, que abordan de forma técnica y práctica cuestiones como los riesgos tecnológicos y cibernéticos, el cambio climático, el fraude, la resiliencia organizativa y los desafíos ligados a la transformación digital. El número se completa con un repaso a la actividad reciente de AGERS y sus principales hitos, reflejando el dinamismo y el compromiso de la Asociación con una gestión del riesgo estratégica, integrada y alineada con las necesidades reales de las organizaciones.

REVISTA OBSERVATORIO Nº 21 JUNIO 2025

REVISTA OBSERVATORIO Nº 22 DICIEMBRE 2025

PUBLICACIONES

"La función de verificación del cumplimiento en el sector de seguros español"

Autor: Sonia Lecina López
Editor: AGERS
Año de publicación: 2025
ISBN: 978-84-09-58175-7

FUNCIÓN DE VERIFICACIÓN

OBJETIVO

El propósito principal de este estudio es comprender el estado actual de la función de verificación del cumplimiento en el sector asegurador español, identificar sus debilidades e investigar su alineación con las normativas vigentes.

Si bien aunque el análisis presentado corresponde al sector de seguros, este es plenamente aplicable al resto de entidades del sector financiero (entidades de crédito y sociedades de inversión) y a cualquier sociedad en general que a través de una función de cumplimiento desee fortalecer su gobernanza, mitigar riesgos y añadir valor estratégico a sus operaciones.

"Anticipando lo inesperado: Claves para la gestión de riesgos emergentes"

Autor: Comisión de responsables de departamentos de riesgos
Editor: AGERS
Año de publicación: 2025
ISBN: 978-84-09-70880-2

GUÍA GESTIÓN RIESGOS

OBJETIVO

Se trata de una guía práctica y de referencia para la identificación, evaluación y gestión de los riesgos emergentes, cuya relevancia es cada vez mayor en un entorno empresarial marcado por la incertidumbre. El manual aborda cómo anticiparse a amenazas aún en fase de definición y cómo integrarlas de manera eficaz en la estrategia corporativa, mediante marcos de gobernanza adecuados y sistemas de seguimiento y control. Dirigido a gestores de riesgos, directivos y profesionales de la toma de decisiones, ofrece una visión estructurada y aplicable, apoyada en marcos internacionales reconocidos y en la experiencia de expertos del sector.

"Informe de la Situación de la Gestión de Riesgos Empresariales en 2025 realizado por AGERS y el Instituto de Auditores Internos"

Autor: AGERS E IAI
Año de publicación: 2025

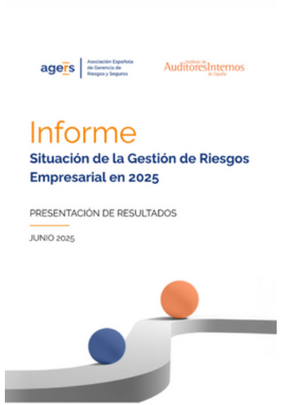

INFORME

OBJETIVO

Desde AGERS, junto al Instituto de Auditores Internos (IAI), anunciamos la publicación del informe sobre la situación actual de la gestión de riesgos en España, resultado de un estudio basado en 98 organizaciones representativas de más de 20 sectores, incluyendo banca, seguros, energía, distribución, automoción, servicios, entre otros.

PUBLICACIONES

"Guía de Riesgos Integrados. Comisión de Sostenibilidad de AGERS"

Autor: Comisión de sostenibilidad y riesgos integrados
Editor: AGERS
Año de publicación: 2025
ISBN: 978-84-09-79646-5

OBJETIVO

Desde la Comisión de Sostenibilidad de AGERS, formada por responsables de riesgos de grandes empresas, nos hemos propuesto como objetivo impulsar la integración real entre las funciones de gestión de riesgos y sostenibilidad en el tejido empresarial, desarrollando un marco práctico que permita a las organizaciones anticiparse a los desafíos regulatorios, ambientales, sociales y de gobernanza. Con este trabajo buscamos ofrecer una guía útil que combine la visión estratégica con herramientas operativas, promoviendo una gobernanza más resiliente, ética y sostenible.

GUÍA RIESGOS INTEGRADOS

"EL REGLAMENTO UE DE CIBERRESILIENCIA"

Autor: Gonzalo Iturmendi
Editor: AGERS
Año de publicación: 2025

OBJETIVO

REGLAMENTO

"Guía de Riesgos Integrados. Comisión de Sostenibilidad de AGERS"

Autor: Lucía López García
Editor: AGERS
Año de publicación: 2025
ISBN: 978-84-09-78808-8

OBJETIVO

En esta actualización, la autora incorpora 200 nuevos términos, alcanzando un total de 555 definiciones que reflejan la transformación constante del lenguaje técnico del sector. La nueva edición amplía su alcance y se adapta a los cambios que ha experimentado la actividad profesional en los últimos años, marcados por la globalización y la digitalización.

555 A.S.A.R.S.

PUBLICACIONES EN INGLÉS

"Anticipating the unexpected: keys to emerging risks management"

Autor: Insurance Companies CRO Working Committee
Editor: AGERS
Año de publicación: 2025
ISBN:978-84-09-74484-8

OBJETIVO

In a constantly evolving world, emerging risks have become a crucial concern for companies and organizations. These are not merely unknown threats, but transforming challenges—difficult to quantify, yet with the potential of significantly impacting business sustainability.

Anticipating the unexpected

"Anticipating the unexpected: keys to emerging risks management"

Autor: Sustainability and Integrated Risks Committee
Editor: AGERS
Año de publicación: 2025
ISBN:978-84-09-79644-1

OBJETIVO

We are living through an unprecedented time of transformation, in which traditional risks are no longer the sole focus of organizational analysis. Sustainability is no longer just a reputational add-on; it has become a strategic pillar that is redefi ning how companies create value and engage with their environment. In this new landscape, integrating risk management and sustainability functions is no longer optional, it is a necessity.

Integrated Risks

4

Centro de Estudios de AGERS

4.1. ¿Qué es el centro de Estudios de AGERS?
4.2. CEA: Informe en cifras
4.3. Actividades CEA
4.4. Píldoras formativas

4.1. El Centro de Estudios de AGERS. CEA

El Centro de Estudios tiene como misión fomentar el desarrollo del talento en la gestión de riesgos, apoyando a los profesionales de esta área para que alcancen sus objetivos y generen valor dentro de las organizaciones.

Promovemos la formación y la colaboración interdisciplinaria, enriqueciendo los equipos de trabajo y facilitando la creación de soluciones innovadoras y efectivas. De este modo, contribuimos a la excelencia profesional y al fortalecimiento del talento en el ámbito de riesgos y seguros.

Nuestra propuesta formativa se sustenta en la experiencia de la Junta Directiva, el Consejo Consultivo y Académico, así como en un equipo docente altamente cualificado. Asimismo, incorporamos las valiosas contribuciones de las comisiones y grupos de trabajo de AGERS, lo que nos posiciona como una opción diferenciada y completa para la capacitación y el desarrollo profesional en gestión de riesgos y seguros..

Centro de Estudios de AGERS

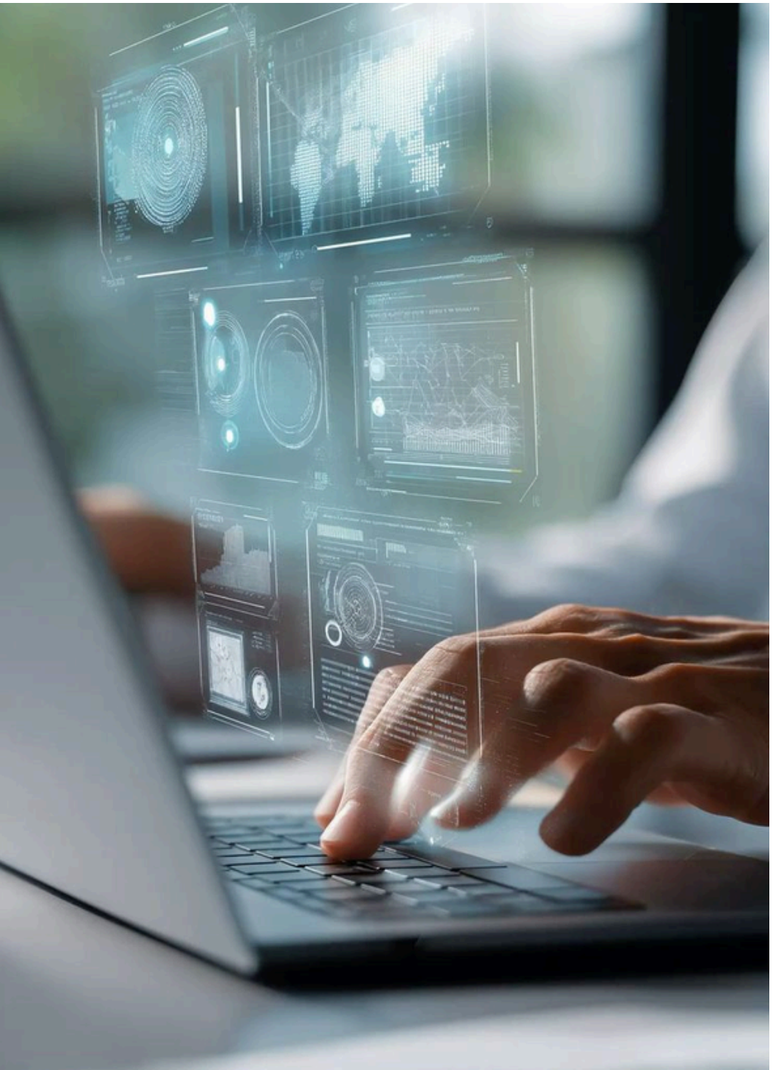

4.2. El CEA en cifras

A lo largo del 2025, el Centro de Estudios de AGERS ha continuado acompañando a los profesionales involucrados en la gestión de riesgos y seguros empresariales, para fortalecer las habilidades y experiencias necesarias para cumplir con sus objetivos y contribuir de manera significativa al crecimiento de sus organizaciones.

Formación en abierto

- **13** cursos realizados
- + **80** participaciones
- +**750** horas de formación
- + **8,5** valoración media

InCompany

- + **60** acciones realizadas
- + **400** participantes
- + **10000** horas de formación
- Altos niveles de NPS y recomendación

Online

- **6** exclusivos cursos disponibles
- + **121** participaciones

Universidades

- + **31** nuevos graduados
- **Clases híbridas**

Certificado RIMAP

- **15** nuevos certificados RIMAP
- Alcanzamos los **81** certificados RIMAP en español

Centro de Estudios de AGERS

4.3. Actividades CEA

PLAN DE FORMACIÓN EN ABIERTO

En enero, lanzamos nuestro Plan de Formación en Abierto para 2025, potenciando la formación especializada en campos propios y afines, así como la investigación, desarrollo y evaluación de herramientas y políticas adecuadas para la gestión de riesgos y seguros.

Nuestro Plan de Formación

- Incorporamos novedades formativas de manera continua a lo largo del año.
- Diseñamos itinerarios adaptados a los distintos niveles de madurez profesional, con apoyo personalizado.
- Ofrecemos documentación y materiales elaborados por un equipo docente de reconocido prestigio, adaptados a las necesidades de los alumnos.
- Certificamos y acreditamos la participación y el aprovechamiento conforme a los requisitos de IDD y Fundae.

Formación en abierto

- + **6** cursos en gestión de seguros
- + **9** cursos en gestión de riesgos
- + **40** profesionales forman parte del equipo docente

Cursos 100% aula virtual

- Formación en modalidad híbrida
- Cursos prensenciales
- Aula virtual

ACTIVIDADES CEA

PROGRAMAS UNIVERSITARIOS

Nuestros programas universitarios ofrecen una formación de excelencia, desde niveles iniciales hasta la especialización más avanzada. Acompañamos a los profesionales en su desarrollo dentro del ámbito del asesoramiento y la gestión de riesgos y seguros, una disciplina clave y en constante crecimiento.

Desde el Centro de Estudios de AGERS, guiamos a los alumnos a lo largo de su trayectoria formativa, aportando conocimientos actualizados, herramientas prácticas y el desarrollo de habilidades técnicas, profesionales y personales. Nuestra oferta académica es hoy una referencia en la formación de talento en gestión de riesgos y seguros, y una opción destacada para impulsar y transformar a los profesionales del sector,

Finalización 8ª Edición Postgrado Experto en Gerencia de Riesgos que realizamos junto Universidad de Barcelona

El 14 de marzo del 2025 finalizamos con éxito la 8ª edición del Postgrado experto en Gerencia de Riesgos, con la participación de **17** profesionales que sin duda aportarán un valor significativo a sus organizaciones, elevando los estándares de la industria con los conocimientos y prácticas adquiridos.
Al finalizar el programa, el alumno obtiene un título universitario, expedido por la Universidad de Barcelona (UB), como título propio. Es el único programa en España acreditado por FERMA que da acceso a la Certificación Rimap.
El día 27 de julio celebramos la jornada de puertas abiertas de la 9ª edición del Postgrado experto en gerencia de riesgos para facilitar información y testimonios de los alumnos participantes a nuevos profesionales interesados en su crecimiento.

Clausura 7ª Edición Programa de Formación Avanzada en Gestión de Riesgos y Seguros en colaboración con CEU-UCH

El 4 julio finalizamos la 6ª Edición del Programa de formación avanzada en Gestión de Riesgos y Seguros, con la participación de 12 profesionales que han dado un salto en su carrera, incorporando una visión más amplia de la Gestión de Riesgos para dar un mejor asesoramiento al cliente interno o externo.
Con motivo de la 8ª edición del Programa, el 28 de septiembre convocamos una jornada de puertas abiertas en la que se informó y respondió a todas las preguntas que los asistentes in- teresados tenían sobre la formación, contando con alumnos y profesores de distintas ediciones que compartieron su valoración y experiencia en el programa.

Inicio 9ª edición del Postgrado Experto en Gerencia de Riesgos

El 17 de octubre comenzó la 9ª edición del Postgrado Experto en Gerencia de Riesgos, impartido por el Centro de Estudios de AGERS y AGERS junto con el RiskCenter de la Universidad de Barcelona. Este programa está diseñado para fortalecer las competencias de los profesionales en gestión de riesgos, combinando un enfoque práctico con la preparación para la Certificación RIMAP, un referente europeo clave en la materia.

Este programa facilita la actualización en los estándares internacionales más recientes de la gestión de riesgos e incorpora metodologías y herramientas para identificar, evaluar, controlar y apoyar en la toma de decisiones estratégicas. Además, promueve una alta interacción y el desarrollo de business cases, potenciando el aprendizaje práctico y aplicado.

Testimonio de Javier Colmenero (RENFE)
"El Postgrado Experto en Gerencia de Riesgos me ha permitido establecer una base de conocimientos a nivel internacional y establecer una red de contactos de profesionales del sector con los que aprender y ompartir experiencias ".

Marta Panadero (IB Vogt)
"El programa me ha ayudado tener una visión global sobre la gestión de riesgos además he aprendido nuevas herramientas que estoy introducción en mi día a día, lo cual me permite involucrarme nuevos proyectos dentro de mi compañía"

POSTGRADO EXPERTO EN GERENCIA DE RIESGOS

CERTIFICACIÓN RIMAP

La certificación RIMAP está dirigida a gerente de riesgos y seguros, así como a otros profesionales vinculados a áreas como auditoría, derecho y finanzas. Se trata de una certificación homologada a nivel europeo, orientada a aquellos gestores de riesgos que desean dar un salto cualitativo en su desarrollo profesional.
AGERS es la única asociación española acreditada por FERMA para impartir la certificación RIMAP en español, cumpliendo y superando los requisitos de equivalencia con el examen original. Este reconocimiento aporta proyección y oportunidades a nivel internacional, además de una elevada cualificación, mayor competitividad profesional y una sólida reputación para las organizaciones que cuentan con profesionales certificados.

¿Cómo se obtiene la certificación?
Desde el Centro de Estudios de AGERS, facilitamos a los profesionales la posibilidad de obtener la certificación tras cursar el Postgrado Experto en Gerencia de Riesgos, que facilita y apoya la preparación de este título.

La certificación se obtiene tras la preparación y superación de un examen de 2 horas de duración que implica superar conocimientos, metodologías y herramientas propuestos por FERMA para homogeneizar criterios, lenguaje y prácticas de los profesionales involucrados en este rol dentro de sus organizaciones.
En 2025 se han celebrado dos convocatorias (junio y noviembre) y ha sido un año excepcional con 15 nuevos profesionales RIMAP en español. Con este son 81 certificado, lo que nos lleva a ser la segunda asociación con más certificador RIMAP en Europa.

CERTIFICACIÓN RIMAP

CONOCE A LOS NUEVOS CERTIFICADOS RIMAP 2025

Lourdes Porta

Manuel Ariza

Patricia Orizondo

Jordi de las heras

Ignacio Bilbao

María García

Ulisses Grundey

María Ameijeiras

Javier Colmenero

Marta Moreira

Álvaro Labiano

Marta Lavín

Sergio Rodriguez

Carla Pagés

Maurizio Sfecci

Centro de Estudios de AGERS

Los esenciales del Centro de Estudios de AGERS

Modalidad Online

Hemos continuado la propuesta de 2024 de nuestros esenciales en modalidad online. Este año además de los cuatro cursos ya existentes , hemos lanzado 2 nuevos programas pensados para adquirir y/o actualizar conocimientos y herramientas en la Gestión de Riesgos y Seguros.

Con el objetivo de aumentar nuestra propuesta formativa, durante este año hemos trabajado en el desarrollo de nuevos curso “Verificación del Riesgo” y “Fundamentos de la Gestión del Riesgo-Nivel 1”, pudiendo dar a nuestros alumnos una mayor oferta formativa. Además, hemos renovado el diseño de todos nuestros cursos online y actualizado el contenido, con el objetivo de mantenernos alineados con las últimas novedades del sector.

Cobertura de Pérdida de Beneficios

Daños en la empresa

Fundamentos de la Gestión de Riesgos – Nivel I

Fundamentos de la responsabilidad civil

Riesgo mediambiental y su aseguramiento

Verificación de Riesgos

Cursos Online

FORMACIÓN INCOMPANY

El Centro de Estudios de AGERS está especializado en el diseño y desarrollo de programas formativos in company, adaptados a las necesidades específicas de las organizaciones y de sus equipos. Nuestra propuesta formativa ofrece un alto nivel de actualización y un enfoque eminentemente práctico, proporcionando un sólido apoyo a las áreas de formación y a los formadores internos en distintos contextos organizativos.
Existe un creciente interés por parte de perfiles profesionales vinculados a equipos técnicos de empresa, suscriptores especializados en riesgos empresariales, desarrollo de negocio, mediadores a nivel nacional y gerentes de riesgos, lo que refuerza el valor estratégico de esta línea formativa.
Esta área constituye un pilar clave de nuestra actividad, dando respuesta a necesidades como la integración de nuevo talento, la movilidad y actualización profesional, la formación continua anual, los procesos de reskilling y la especialización, contribuyendo de forma significativa al enriquecimiento de la experiencia profesional de los participantes.

Las áreas de interés fundamentales en 2025

- Análisis de Riesgos de daños y riesgos operacionales
- Análisis de riesgos de Responsabilidad civil
- Planes de Continuidad de negocio y Pérdida de beneficios
- Riesgos Ciber y medioambiental y su aseguramiento
- Gestión de siniestros de daños y RC
- Programas Internacionales de Seguros.
- Tratamiento de riesgos y transferencia a programas de seguros
- Conocer y ampliar la visión del proceso de gestión de riesgos (identificación, clasificación, evaluación, tratamiento y monitorización de riesgos) aplicado a distintos tipos de roles e industrias
- Cautivas
- Preparación incompany para la certificación RIMAP

FORMACIÓN INCOMPANY

Centro de Estudios de AGERS

RISKER FEST III

El 20 de noviembre, el Centro de Estudios de AGERS (CEA) acogió con gran éxito la tercera edición del Risker Fest, un encuentro presencial exclusivo de su comunidad Alumni, consolidando este evento como una cita clave para los profesionales del sector de la gestión de riesgos y seguros.
El evento fue clausurado con una ponencia del anfitrión, Paulino Fajardo, Head of Disputes for Europe, Middle East and Africa en Herbert Smith Freehills Kramer, quien ofreció una inspiradora reflexión sobre sobre la importancia de mantenerse "atento", seguir formándose y cultivar la curiosidad como motor para anticipar los riesgos en un entorno cambiante.

La comunidad Alumni de AGERS, creada en 2021, tiene como finalidad reunir tanto a los asociados como a los alumnos de sus programas de posgrado universitario, ofreciendo un espacio único para el intercambio de ideas y el fortalecimiento de las relaciones profesionales dentro del sector.

POSTGRADOS UNIVERSITARIOS

VIII EDICIÓN PREMIO JULIO SÁEZ

PREMIO JULIO SAEZ

La asociación Española de Gerencia de Riesgos y Seguros, dentro de los objetivos que movieron a su fundación, ha promovido en 2025 el reconocido Premio Julio Sáez como uno de los instrumentos de apoyo a la investigación y desarrollo de nuestra disciplina en gestión de riesgos y seguros y en memoria de una persona excepcional como fue Julio Sáez.
En febrero, tras la deliberación del Jurado, se falló a los tres ganadores de las diferentes categorías de la VIII edición de nuestro prestigioso reconocimiento.

En la categoría I, Soluciones innovadoras para problemas globales, el proyector ganador fue Juan Manuel Peraza Dominguez con "Seguros paramétricos.Una oportunidad para la industria aseguradora y el Seguro de riesgos extraordinarios".

En la categoría II Innovación y transfomación empresarial, la ganadora fue Pilar Calvo Carballedo con "La nueva modalidad y su impacto en el diseño de un nuevo producto de Seguro de vehículos terrestres personalizable"

Y en la III categoría, Especialización y mejora sectorial mediante la Gestión de Riesgos, el ganador fue Sonia Lecina con "La función de verificación del cumplimiento en el sector se seguros y su influencia en la ética, estrategia y sostenibilidad de la empresa".

Asimismo, ya se encuentra abierta la convocatoria para la edición 2027, reafirmando su compromiso con el impulso del conocimiento, la innovación y la excelencia en el ámbito de la gestión de riesgos y los seguros, e invitando a los profesionales a presentar sus trabajos.

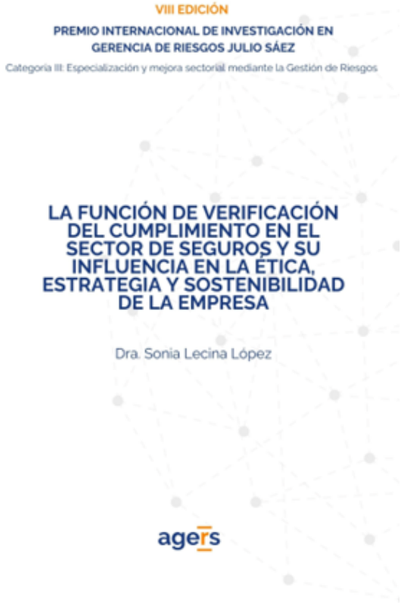

ACCESO A LAS MONOGRAFÍAS

4.4. Píldoras formativas

Las píldoras formativas de AGERS son recursos educativos breves, de carácter teórico y práctico, centrados en temas específicos de interés para los asociados. Estos contenidos ofrecen información exclusiva y de valor, facilitando la adquisición de conocimientos relevantes para el sector de forma ágil y accesible.

Actualmente, la Asociación dispone de más de 70 cápsulas especializadas, elaboradas por profesionales de empresas colaboradoras y presentadas en formatos audiovisuales de aproximadamente tres minutos.

Durante 2025 se publicaron ocho nuevas píldoras formativas, desarrolladas con la participación de expertos del ámbito de los riesgos y los seguros, que superaron las 2.200 visualizaciones.

Sectores en los que se puede aplicar el seguro de caución. Pablo Garrigues Núñez de Sammy Free.

Cobertura de evacuación. Bosco Valentín Gamazo, responsable de Crisis Management y Riesgos de Seguridad en Axa XL.

Cómo licitar en el mercado económico europeo. Lucas Pereira Durand da Silva de Sammy Free.

Cómo protegerse ante el ciberataque más común y peligroso en la actualidad. Gorka Arrechea de Technology Underwriting Lead en RSA Europe.

.

Garantía de punto de conexión. Stefano Farachi, Head Director en Sammy Free.

Cuando el show debe continuar. Daniel Cobo, Perito de Siniestros Graves y Complejos en Sedgwick.

5

Relaciones institucionales

5.1. Asambleas General Ordinaria FERMA

Asamblea General de FERMA 2025

23 Y 24 DE OCTUBRE DE 2025
FERMA SEMINAR 2025. EL GESTOR DE RIESGOS, PIEZA CLAVE EN LA ESTRATEGIA EMPRESARIAL

AGERS refuerza su presencia en el foro europeo de referencia, donde se debatió sobre el papel estratégico del gestor de riesgos en la sostenibilidad, la cadena de valor y la resiliencia corporativa. En representación de la Asociación Española de Gerencia de Riesgos y Seguros (AGERS) asistieron su presidente Luis Lancha, su vicepresidenta segunda Eva María López, y Marisa Martínez Torre-Enciso, miembro del Consejo Consultivo. Los tres acudieron en nombre de la Asociación, reforzando la presencia institucional de España dentro del principal foro europeo de gestión de riesgos. **Asimismo, AGERS refuerza su presencia internacional con la incorporación de Luis Lancha en el board de FERMA.**

Objetivo de la jornada
FERMA Seminar 2025 reafirmó el papel del gestor de riesgos como una figura esencial en la alineación entre la gestión del riesgo y la estrategia empresarial a lo largo de toda la cadena de valor. Celebrado en Zúrich, el encuentro reunió a líderes europeos del sector para reflexionar sobre los nuevos desafíos de la profesión en un contexto global marcado por la sostenibilidad, la geopolítica y la transformación digital.

Relaciones institucionales de ámbito nacional
NACIONALES

Relaciones institucionales de ámbito internacional
INTERNACIONALES

6

Nuestros colaboradores

Nuestros colaboradores

En AGERS contamos con la colaboración de organizaciones líderes en el ámbito del riesgo y el seguro, a las que reunimos en un espacio de análisis y debate de referencia, alineado con los valores que promueve la Asociación en el marco de sus acuerdos.
Gracias a la participación de expertos de primer nivel, nuestros socios acceden a información relevante aportada por todos nuestros colaboradores y disponen, además, de un canal directo de contacto con ellos, reforzando así el intercambio de conocimiento y la colaboración profesional.

Platinum

COLINVEGAFLETES ABOGADOS
HERBERT SMITH FREEHILLS
mapfre
riskonnect.

Golden

grupo addvalora
AIG
Allianz
ancora SEGUROS Y GARANTÍAS
AON
AXA
XL Insurance
beazley
BHSI BERKSHIRE HATHAWAY SPECIALTY INSURANCE
CHUBB
CLYDE&CO
DAC BEACHCROFT
everest
GENERALI Global Corporate & Commercial
HDI
HOWDEN
KROLL
MARSH
MDS GROUP
Munich RE
Munich RE Munich Re Specialty
QBE
SAMMY FREE
sedgwick
SOMPO
Swiss Re Corporate Solutions
wtw
ZURICH

Silver

abaco international loss adjusters
Crawford
FBA sociados
INTERNATIONAL SOS
HASA Insurance & Reinsurance Broker
Liberty Specialty Markets
MSIG EUROPE
intact INSURANCE
STARR

agers

Información
info@agers.es / formacion@agers.es
+34 91 562 84 25

Dirección
Príncipe de Vergara, 86
28006 Madrid - España